

TORREJÓN DE ARDOZ

I CAPITAL EUROPEA DE LA NAVIDAD

mágicas NAVIDADES DE TORREJÓN 2019

EL MAYOR
PASEO Y PARQUE TEMÁTICO
NAVIDEÑO DE ESPAÑA

#magicasnavidadestorrejon



magicasnavidadestorrejon.es



TORREJÓN DE ARDOZ

I CAPITAL EUROPEA DE LA NAVIDAD



European Capital of Christmas 2019



Parlamento Europeo

FIESTA DE INTERÉS TURÍSTICO REGIONAL



Ayuntamiento de TORREJÓN DE ARDOZ



IGNACIO VÁZQUEZ CASAVILLA
Alcalde

ALEJANDRO NAVARRO PRIETO
Concejal de Festejos

Estimados/as amigos/as:

Las Mágicas Navidades de Torrejón de Ardoz nos convierten en la ciudad de los sueños y de la ilusión, con el mayor Paseo y Parque Temático Navideño de España, siendo la primera Capital Europea de la Navidad y declaradas Fiestas de Interés Turístico.

Unas navidades pensadas para que los torrejoneros y tantísimos familiares y amigos que nos visitan durante estos días disfruten al máximo de ellas.

Las Mágicas Navidades representan la mayor proyección de Torrejón de Ardoz en su historia, al convertirse en el foco navideño de España, consolidando la marca ciudad como un referente de prestigio y potenciándola como destino turístico, suponiendo un gran retorno e impacto económico para ésta y un impulso en la generación de empleo para muchos torrejoneros.

A las espectaculares Puerta Mágica, Ciudad de los Sueños con los Guachis, Fantasía de Navidad, Noria Gigante, CantaJuego (Embajadores de nuestra Navidad)...; este año se incorporan grandes novedades como Navidad Aventura, Animales del Arca, Bulevar de Luz... y otros motivos con diseños tradicionales navideños que reflejan el sentido de estas fechas, en total 50 espacios tematizados.

Y las hemos mejorado al haber construido dos nuevos grandes pasos y accesos para ampliar la movilidad peatonal junto a la estación del tren y al gran aparcamiento. Además, hemos aumentado los espacios para el tránsito peatonal y las zonas estanciales en el Recinto Ferial reorganizando y alargando el Paseo de la Navidad, también los aparcamientos y los aseos, e incidimos en la regulación del tráfico, aunque invitamos a todos a usar el transporte público ya que las estaciones de tren y autobuses de Torrejón se encuentran en el centro del paseo navideño.

Bienvenidos y disfrutad de las navidades más entrañables y mágicas que se recuerden.

Felices Navidades

Inauguración mágicas navidades 2019 ❄️ viernes 22 noviembre

Plaza Mayor

19.15 horas. **ENCENDIDO ILUMINACIÓN NAVIDEÑA**

19.20 horas. **INAUGURACIÓN "FANTASÍA DE NAVIDAD"**

(Video mapping fachada iglesia)

19.25 horas. **ESTRENO ACTUACIONES GUACHIS**

19.35 horas. **RECORRIDO PASEO DE LA NAVIDAD.**

Acompáñanos a hacer el paseo junto a los Angeles Navideños Gigantes hasta la Puerta Mágica.

Recinto Ferial

20.00 horas. **INAUGURACIÓN PUERTA MÁGICA**

20.15 horas. **INAUGURACIÓN NORIA GIGANTE**

RECINTO FERAL – 22 DE NOVIEMBRE AL 5 DE ENERO

Puerta Mágica

Cuando la **LUZ** y el **SONIDO** iluminan la **NAVIDAD**

HORARIO PASES

- | | |
|---------------------------|--|
| ■ De 18.30 a 22.00 h. | CADA MEDIA HORA. Día 5 enero sólo 21.00 y 22.00 h. |
| ■ 19.00 y 20.00 h. | 2 PASES. |
| ■ De 18.30 a 21.00 h. | CADA MEDIA HORA. |
| ■ De 18.30 a 22.00 h. | CADA MEDIA HORA. |
| ■ 19.00, 20.00 y 21.00 h. | 3 PASES. |
| ■ No hay pases. | |

* Consultar el cuadro general de horarios en la página 6.

Dos espectáculos distintos en pases alternos (se recomienda ver el espectáculo frente a la portada de la Puerta Mágica). Zona reservada para personas con diversidad funcional.

COMPARTE TUS FOTOS Y VÍDEOS CON #MAGICASNAVIDADESTORREJON

Acceso al parking

M 206 Avenida del Sol

2.000 PLAZAS APARCAMIENTO DE NAVIDAD A GRATUITO

M 50
M 45

P
Gratuito

P
Gratuito

M 206 Avenida de la Luna

1.200 PLAZAS APARCAMIENTO DE NAVIDAD B GRATUITO

Acceso al parking

P
Gratuito

P
Gratuito



El más
Paseo y
Temática

50 e
tema

TORREJÓN DE ARDOZ

I CAPITAL EUROPEA
DE LA NAVIDAD



FIESTA DE INTERÉS
TURÍSTICO
REGIONAL



mágicas
NAVIDADES
DE TORREJÓN

DEL 22 DE NOVIEMBRE DE 2019 AL 5 DE ENERO DE 2020



PLAZA MAYOR

- 1 Ciudad de los Sueños
- 2 Fantasía de Navidad
- 3 Carrusel Clásico
- 4 Árbol Gigante y Photocalls
- 5 Gran Belén
- 6 Trenes de Navidad
- 7 Muestra Villancicos
- 8A 8B Tienda Oficial Mágicas Nav
- 9 Rincón del Bocado

CALLE HOSPITAL

- 10 Árbol de Navidad
- 11A Exposición Pingüinos Navideños
- TIATRO JOSÉ M^a RODERO
- 12 Festival Navideño Infantil

CASA CULTURA

- 13 Exposición de Belenes

Consulta programa, fechas, horarios, accesos en: magicasnavidadestorrejon.es



Parque Navideño de España

espacios patizados

PLANO DE SITUACIÓN

CALLE ENMEDIO
 11B Exposición Pinguinos Navideños

MUSEO CIUDAD
 14 Exposición Los Angeles en el Belén

PLAZA ESPAÑA

- 15 Pista Patinaje Hielo
- 16 Feria Artesanía
- 17 Mercadillo Navideño
- 18 Árbol de Luz
- 19 Gran Papá Noel

BULEVAR DE LUZ

- 20 Familia de Renos
- 21 Árbol Gigante
- 22 Bola de Navidad
- 23 Caja de Regalo
- 24 Belén de Luz
- 25 Postal Infantil

POBLADO NAVIDEÑO

- 26 Casa Papá Noel y Reyes Magos
- 27 Mercado Navideño
- 28 Árbol Mágico
- 29 Zona Food Truck

AVENIDA GUACHIS

- 30 Avenida Guachis
- 31 Bosque de las Estrellas
- 32 Mini Noria
- 33 Figura Reyes Magos

PUERTA MÁGICA

- 34 Bavarian Christmas
- 35 Estación de Esquí
- 36 Puerta Mágica
- 37 Plaza Picoteo
- 38 Muñeco de Nieve
- 39 Carrusel Doble Veneciano

NAVIDAD AVENTURA

- 40 Animales del Arca
- 41 SuperHéroes La Exposición
- 42 Espacio de Tapas
- 43 Tornado Helado
- 44 Snow Chiquipark
- 45 Bola de Navidad
- 46 Bumper sobre Hielo
- 47 Montaña Rusa Crazy Mouse
- 48 Flip Fly
- 49 Tren Dragón Papá Noel
- 50 Noria Gigante

**Y ADEMÁS...
 ILUMINACIÓN NAVIDEÑA
 POR LA CIUDAD**

Fechas y horarios Mágicas Navidades

NOVIEMBRE 2019						
L	M	X	J	V	S	D
				1	2	3
4	5	6	7	8	9	10
11	12	13	14	15	16	17
18	19	20	21	22	23	24
25	26	27	28	29	30	

DICIEMBRE 2019						
L	M	X	J	V	S	D
						1
2	3	4	5	6	7	8
9	10	11	12	13	14	15
16	17	18	19	20	21	22
23	24	25	26	27	28	29
30	31					

ENERO 2020						
L	M	X	J	V	S	D
		1	2	3	4	5
6	7	8	9	10	11	12
13	14	15	16	17	18	19
20	21	22	23	24	25	26
27	28	29	30	31		

DÍAS DE APERTURA	PLAZA MAYOR	PLAZA DE ESPAÑA	RECINTO FERIAL
23 y 30 de noviembre 6, 7, 8, 14, 21, 23, 26, 27, 28 y 30 de diciembre 2, 3, 4 y 5 de enero	11:30 a 14:30 y 17:00 a 22:00 h.	11:00 a 23:00 h.	11:30 a 01:00 h.
25, 26, 27 y 28 de noviembre 2, 3, 4, 10, 11, 12, 16, 17, 18 y 19 de diciembre	17:00 a 21:00 h.	17:00 a 22:00 h.	17:00 a 00:00 h.
24 de noviembre 1, 9, 15, 22 y 29 de diciembre	11:30 a 14:30 y 17:00 a 21:00 h.	11:00 a 22:00 h.	11:30 a 00:00 h.
22 y 29 de noviembre 5, 13 y 20 de diciembre	17:00 a 22:00 h.	17:00 a 23:00 h.	17:00 a 01:00 h.
25 de diciembre 1 de enero	CERRADO MAÑANA 17:00 a 21:00 h.	CERRADO MAÑANA 17:00 a 22:00 h.	CERRADO MAÑANA 17:00 a 00:00 h.
24 y 31 de diciembre 6 de enero	CERRADO TODO EL DÍA	CERRADO TODO EL DÍA	CERRADO TODO EL DÍA

Las actividades y horarios incluidas en la programación pueden sufrir variación. Éstas se comunicarán a través de las web: www.ayto-torrejon.es y www.magicasnavidadestorrejon.es



EMPIEZA *a* SOÑAR

DEL 22 DE NOVIEMBRE AL 6 DE ENERO

Estas Navidades, **tus sueños son los nuestros**



TREN DE LA NAVIDAD



ACTIVIDADES INFANTILES



PAPA NOEL Y REYES MAGOS



LAS MEJORES IDEAS DE REGALO



Plaza Mayor



**CANCIONES DE
LOS GUACHIS
EN PÁG. 43**

1 CIUDAD DE LOS SUEÑOS: "CUENTOS INFANTILES" Y ACTUACIÓN DE LOS GUACHIS

Una zona única en España de 3.000 m², con grandes espacios tematizados por escenas infantiles, personajes animatrónicos y diversión y animación infantil. Este año ambientada en "Cuentos Infantiles".

Pases Espectáculo de Sonido, Animación y Actuación de los Guachis

■ 12.30, 13.30, 17.00, 18.00, 19.00, 20.00 y 21.00 h.	7 PASES.
■ 18.00, 19.00 y 20.00 h.	3 PASES.
■ 12.30, 13.30, 17.00, 18.00, 19.00 y 20.00 h.	6 PASES.
■ 17.00, 18.00, 19.00, 20.00 y 21.00 h.	5 PASES.
■ 17.00, 18.00, 19.00 y 20.00 h.	4 PASES.
■ CERRADO - 31 de diciembre Guachicampanadas 12.00 h.	

* Consultar el cuadro general de horarios en la página 6. Día 5 enero pases sin Guachis (hasta llegada Cabalgata).



2 FANTASÍA DE NAVIDAD

Sorprendente nuevo video mapping, una espectacular proyección de imagen y música sobre la fachada de la iglesia en la Plaza Mayor.

Pases Fantasía de Navidad (Video Mapping)

■ 18.20, 18.30, 19.30, 20.30 y 21.30 h.	5 PASES. Día 5 enero único pase tras Cabalgata de Reyes con Fuegos Artificiales.
■ 18.30, 19.30 y 20.30 h.	3 PASES.
■ 18.20, 18.30, 19.30 y 20.30 h.	4 PASES.
■ 18.20, 18.30, 19.30, 20.30 y 21.30 h.	5 PASES.
■ 18.30, 19.30 y 20.30 h.	3 PASES.
■ No hay pases.	

* Consultar el cuadro general de horarios en la página 6.

**CANCIÓN
FANTASÍA
DE NAVIDAD
EN PÁG. 43**



**LA ESTRELLA
DE LA NAVIDAD**



**Dos tiendas,
600m² de exposición
¡SIN SALIR DE TORREJÓN!**

★ euronics

**ELECTRODOMÉSTICOS
MUEBLES DE COCINA
TELEVISIÓN**

916 783 832
Ctra. de Loeches, 57

916 761 247
C/ Veredillas, 15
Galería Cial. ORBASA

euronics.es

Plaza Mayor

3 CARRUSEL CLÁSICO

Horario de funcionamiento Plaza Mayor.
Consultar en página 6.
Precio actividad: 3 €.



4 ÁRBOL GIGANTE Y PHOTOCALLS

Horario de funcionamiento Plaza Mayor.
Consultar en página 6. Gratuito.



5 GRAN BELÉN

Realizado por la Asoc. de Belenistas de Madrid, compuesto por originales e históricas figuras de Olot en un espacio de 40m².
Horario de funcionamiento Plaza Mayor.
Consultar en página 6.

6 TRENES DE NAVIDAD

Horario de funcionamiento Plaza Mayor.
Consultar en página 6.
Precio actividad: 3 €.



OTRAS ACTIVIDADES

RECOGIDA DE CHUPETES

Jueves 26 de diciembre. De 11.30 a 13.30 h.
El Ángel Raguel, de la Comparsa de Gigantes y Cabezudos de Torrejón de Ardoz, acudirá a la puerta del Ayuntamiento para recoger los chupetes de los niños/as que quieran entregárselos a los Reyes Magos. Tendrán un obsequio y el diploma de "Niño Mayor".

PASACALLES DE LOS ÁNGELES NAVIDEÑOS GIGANTES

2, 3 y 4 de enero. De 18.00 a 20.00 h. Desfile de los Ángeles Navideños anunciadores de la llegada de los Reyes Magos. Plaza Mayor y C/ Hospital.



PARTIDAS DE AJEDREZ GIGANTE 4X4

30 de noviembre de 11.00 a 14.00 h.
Calle Hospital.
Organiza:
Club de Ajedrez.

BUZÓN REAL
Para depositar las cartas a los Reyes Magos.



PULSERAS IDENTIFICATIVAS PARA NIÑ@S

El Ayuntamiento y Protección Civil ponen a disposición de las madres y padres pulseras identificativas con el nombre del niño y un teléfono de contacto. ¿Dónde solicitarlas? Tiendas Oficiales Mágicas Navidades y taquillas de Plaza Mayor, Plaza España y Recinto Ferial del 22 de noviembre al 4 de enero. La academia de idiomas "Mytliguabox" colabora con esta iniciativa facilitando las pulseras identificativas.

Plaza Mayor

7 MUESTRA DE VILLANCICOS Puerta del Ayuntamiento

AGRUPACIÓN LA CAJA DEL ARTE

23 de noviembre. 20.35 h.

AGRUPACIÓN LÍRICA DE TORREJÓN DE ARDOZ

24 de noviembre. 20.35 h.

CORAL POLIFÓNICA DE TORREJÓN DE ARDOZ

30 de noviembre. 20.35 h.

RONDALLA DE TORREJÓN DE ARDOZ

1 de diciembre. 20.35 h.

ENCLAVE MUSICAL

14 de diciembre. 20.35 h.

CORO ATENEA

15 de diciembre. 20.35 h.

RONDALLA ORIÓN

21 de diciembre. 20.35 h.

CÍRCULO EXTREMEÑO

22 de diciembre. 20.35 h.

HERMANDAD DEL ROCÍO

28 de diciembre. 20.35 h.

CASA DE ANDALUCÍA

29 de diciembre. 20.35 h.

BANDA MUNICIPAL DE MÚSICA

4 de enero. 20.35 h.



8A TIENDA OFICIAL MÁGICAS NAVIDADES

Horario de funcionamiento

Plaza Mayor.

Consultar en página 6.



9 RINCÓN DEL BOCADO

Espacio gastronómico.

C/ Hospital esq. Plaza Mayor.

Horario de funcionamiento

Plaza Mayor.

Consultar en página 6.



CHURRICO

Horario de funcionamiento

Plaza Mayor.

Consultar en página 6.



GUACHICAMPANADAS

31 diciembre. 12 h.



Ven a celebrar en compañía de los Guachis el cambio de año con las Pre-uvvas. Se repartirán 12 chucherías para los mayores, y una bolsa de gusanitos para los más pequeños (desde las 11.00 h. a las 11.45 h. hasta fin de existencias), tomándolas al son de las "Guachicampanadas". Habrá animación desde las 11.15 h.

Próxima apertura

OPEN



OPEN
SKY
#MADRID TORREJÓN

EL NUEVO GRAN
Y DE OCIO DE

Patrocinador de las
Mágicas Navidades

Centro Comercial

SKY

#MADRID TORREJÓN



**CENTRO COMERCIAL
MADRID**

de Torrejón de Ardoz



Calles Hospital y Enmedio / Teatro J. Ma Rodero

10 ÁRBOL DE NAVIDAD

C/ Hospital.
Árbol ornamental.



11A 11B EXPOSICIÓN PINGÜINOS NAVIDEÑOS

C/ Hospital y Enmedio.
Muestra de pingüinos de gran formato decorados con motivos navideños.



12 FESTIVAL NAVIDEÑO INFANTIL TEATRO JOSÉ MARÍA RODERO

ORIENT EXPRESS

DOMINGO 1 DE DICIEMBRE. 19 H.

PRECIO ESPECIAL:
13 EUROS - NIÑOS 10 EUROS

Teatro/Circo. CIRCO GRAN FELE
+ TODOS LOS PÚBLICOS. Duración aprox.: 120 min. Sin descanso.
+ Aventuras del legendario tren con experimentos, marionetas, sombras, magia, sorpresas y risas.



MARI POMPAS

LUNES 23 DE DICIEMBRE. 18 H.

PRECIO ESPECIAL: 8 EUROS.
OFERTA FAMILIAR 4X3

Teatro/Contemporáneo
JOSÉ LUIS LAGO
+ TODOS LOS PÚBLICOS. Duración aprox.: 55 min. Sin descanso.
+ Mari es adorablemente testaruda, torpe, alocada, diferente y única. Se ríe de sus imperfecciones y se enorgullece de sus talentos. Especialmente con uno que hace disfrutar al público: el don de crear pompas de jabón.



LA VUELTA AL MUNDO EN 80 DÍAS

DOMINGO 8 DE DICIEMBRE. 18 H.

PRECIO ESPECIAL: 12 EUROS. OFERTA FAMILIAR 4X3

Teatro/Musical
ACTO INTERLUDIO PRODUCCIONES
PÚBLICO FAMILIAR A PARTIR DE 3 AÑOS. Duración aprox.: 90 min. Sin descanso.

Una obra de intriga en la que se dará la vuelta al mundo en una contrarreloj trepidante que les llevará a comprender que todo es posible si se tiene valor y tesón.



LOS CHICOS DEL CORO SENSACIONES (15º ANIVERSARIO)

JUEVES 26 DE DICIEMBRE. 20 H.

PRECIO ESPECIAL: 15 EUROS

Música/Otros. CORO DE SAINT MARC DE LYON
+ TODOS LOS PÚBLICOS. Duración aprox.: 90 min. Con descanso.
+ 15º aniversario del estreno de la película que se convirtió en una celebridad mundial. Música popular, canciones de Disney, clásicos navideños, éxitos de Beatles y algunas piezas de la banda sonora de la película.



CENICIENTA. EL MUSICAL

VIERNES 27 DE DICIEMBRE. 19 H.

PRECIO ESPECIAL: 12 EUROS. OFERTA FAMILIAR 4X3

Teatro/Musical. LA MASCARA PRODUCCIONES
+ TODOS LOS PÚBLICOS. Duración aprox.: 100 min. Sin descanso.
+ Tributo musical al cuento original de la Cenicienta.

Un musical repleto de música, baile y belleza que te hará reír, disfrutar y soñar.



Teatro José María Rodero

THE SHOW MOSCÓN EL CIRCO DE TÍTERES MÁS ORIGINAL!

LUNES 30 DE DICIEMBRE. 18 H.

PRECIO ESPECIAL: 8 EUROS.

OFERTA FAMILIAR 4X3

Teatro/Títeres. GALITON

TODOS LOS PÚBLICOS.

Duración aprox.: 55 min.

Sin descanso.

Circo de títeres ambulantes
presentado por un armario

que abre sus puertas para mostrar diferentes números:
magos, mentalistas, increíbles bebés equilibristas y un sin
fin de humor.



CAILLOU ROCK SHOW EN CONCIERTO

VIERNES 3 DE ENERO. 18 HORAS.

PRECIO ESPECIAL: 12 EUROS. OFERTA FAMILIAR 4X3

Música. LEMON LIVE ENTERTAINMENT Y UNIVERSO GROUP

PÚBLICO FAMILIAR A PARTIR DE 4 AÑOS. Duración aprox.: 65
min. Sin descanso.

Cailou en concierto por primera vez. Toda una gran sorpresa
para los niños en un concierto único para ellos para repasar
todos los hits de la serie.



LA BELLA Y LA BESTIA EL MUSICAL

JUEVES 2 DE ENERO. 18 H.

PRECIO ESPECIAL: 15 EUROS. ANTICIPADA: 12 EUROS

Teatro/Musical. LA BARBARIE TEATRO MUSICAL

TODOS LOS PÚBLICOS. Duración aprox.: 100 min.

Sin descanso.

Adaptación del cuento popular francés, un clásico
musical para niños y adultos con voces en directo
y una historia de amor que jamás
olvidarás.



EL REY LEÓN. EL TRIBUTO

SÁBADO 4 DE ENERO. 18 H.

PRECIO ESPECIAL: 15 EUROS. ANTICIPADA: 12 EUROS

Teatro/Musical. ONBEAT

TODOS LOS PÚBLICOS. Duración aprox.: 80 min. Sin descanso.

Tributo al Rey León, una gran puesta en escena y atractivas
coreografías, además de una presentación muy divertida con
nuestro maestro de ceremonias, asegura una experiencia
inolvidable.



UTILIZA EL TRANSPORTE PÚBLICO

Estación de Tren de Torrejón de Ardoz, en el centro del Paseo de la Navidad.
Línea interurbana de autobús Madrid-Torrejón 224, en el centro del Paseo de
la Navidad. Disfruta de las Mágicas Navidades con instalaciones cubiertas
para protegerse de la lluvia.

Teatro José María Rodero

OTRA PROGRAMACIÓN

CONCIERTO DE SANTA CECILIA

VIERNES 22 DE NOVIEMBRE. 20 HORAS. PRECIO: 7 EUROS - REDUCIDA 4 EUROS

Música. BANDA MUNICIPAL DE TORREJÓN DE ARDOZ
TODOS LOS PÚBLICOS. Duración aprox.: 100 min. Sin descanso.

En esta temporada se combinan obras originales para banda con magníficas transcripciones de los grandes maestros de la historia.



GUERRERO

SÁBADO 23 DE NOVIEMBRE. 20 HORAS. PRECIO: 13 EUROS - REDUCIDA 10 EUROS

Danza/Flamenco. EDUARDO GUERRERO

TODOS LOS PÚBLICOS. Duración aprox.: 75 min. Sin descanso.

El bailar se centra en su relación con las mujeres como pretexto para hacer de la guerra un arte. Cuenta con el cante de Anabel Rivera, Samara Montañez y May Fernández.



EL PRECIO

DOMINGO 24 DE NOVIEMBRE. 20 HORAS. PRECIO: 13 EUROS - REDUCIDA 10 EUROS

Teatro/Contemporáneo. BITO

A PARTIR DE 16 AÑOS. Duración aprox.: 100 min. Sin descanso.

Dos hermanos se reencuentran dieciséis años después. La antigua casa familiar tiene que ser demolida, todo se complica al tener que tasar los muebles familiares despertando fantasmas encerrados en el viejo ático.

EDUARDO GALÁN EN EL JEFE

VIERNES 29 DE NOVIEMBRE. 20 HORAS. PRECIO ESPECIAL: 14 EUROS

Teatro/Contemporáneo. ALDAN COMPANYY

A PARTIR DE 14 AÑOS. Duración aprox.: 90 min. Sin descanso.

Tras escribir, dirigir y producir 12 espectáculos entre los que destaca "Maldito Naranjito" y "Espinete no existe" nos presenta este proyecto personal, una comedia llena de humor y ternura.



LOS PELÓPIDAS

SÁBADO 30 DE NOVIEMBRE. 20 HORAS. PRECIO: 13 EUROS - REDUCIDA 10 EUROS

Teatro/Clásico. FESTIVAL I. DE MÉRIDA Y SURIPANTA

A PARTIR DE 14 AÑOS. Duración aprox.: 90 min. Sin descanso.

Parodia en verso de las grandes tragedias griegas a través del más puro y sano humor.



INTENSAMENTE AZULES

VIERNES 6 DE DICIEMBRE. 20 HORAS. PRECIO: 13 EUROS - REDUCIDA 10 EUROS

Teatro/Contemporáneo. LA LOCA DE LA CASA

PÚBLICO ADULTO. Duración aprox.: 90 min. Sin descanso.

Al romperse sus gafas de miope, un hombre decide ponerse las de natación, graduadas e intensamente azules. Entonces todo empieza a cambiar alrededor de él y también dentro de él.



CONCIERTO CORO GOSPEL LIVING WATER

SÁBADO 7 DE DICIEMBRE. 20 HORAS. PRECIO ESPECIAL: 10 EUROS

Góspel. GOSPEL LIVING WATER

TODOS LOS PÚBLICOS. Duración aprox.: 90 min. Sin descanso.

Gospel Living Water es un proyecto musical nacido de la pasión por el espíritu y la fuerza engendradora en la música góspel.



BODAS DE SANGRE

LUNES 9 DE DICIEMBRE. 20 HORAS. PRECIO: 13 EUROS - REDUCIDA: 10 EUROS

Teatro. TUMBALOBOS

PÚBLICO ADULTO. Duración aprox.: 75 min. Sin descanso.

Homenaje a Lorca con el montaje de una de sus obras más conocidas.



Teatro José María Rodero



FARIÑA. COPLAS EN MI MEMORIA

SÁBADO 14 DE DICIEMBRE. 20 HORAS. PRECIO ESPECIAL: 13 EUROS - REDUCIDA 10 EUROS

Música/Flamenco. JUAN FARIÑA

TODOS LOS PÚBLICOS. Duración aprox.: 90 min. Sin descanso.

El flamenco más puro lleno de vida en el que sus raíces se aferran con fuerza y pureza a través de la copla en lo más puro mediante una personalidad propia.



LA CULPA

DOMINGO 15 DE DICIEMBRE. 20 HORAS. PRECIO: 13 EUROS - REDUCIDA 10 EUROS

Teatro/Contemporáneo. TAL Y CUAL, PENTACIÓN, NNCH Y JCRC

PÚBLICO ADULTO. Duración aprox.: 80 min. Sin descanso.

Un psiquiatra debe declarar en favor de un paciente responsable de cometer una masacre.

Cuando se niega a hacerlo su carrera, su ética y sus creencias son cuestionadas.



SPIRIT OF SPAIN. EL ESPIRITU DE LA DANZA

SÁBADO 21 DE DICIEMBRE. 20 HORAS. PRECIO ESPECIAL: 15 EUROS

Danza/Varias. SPIRIT OF SPAIN

TODOS LOS PÚBLICOS. Duración aprox.: 90 min. Sin descanso.

Espectáculo diferente, novedoso y enérgico que muestra un retrato de la cultura y el arte de la danza a lo largo de los tiempos.



TODAS LAS NOCHES DE UN DÍA

DOMINGO 22 DE DICIEMBRE. 20 HORAS. PRECIO: 13 EUROS - REDUCIDA 10 EUROS

Teatro/Contemporáneo. NUEVO TEATRO BELLAS ARTES

PÚBLICO ADULTO. Duración aprox.: 90 min. Sin descanso.

En algún lugar cerca de nosotros, sobrevive una casa con un viejo jardín y su invernadero. Ha pasado mucho tiempo desde que los vecinos vieran por última vez a Silvia, la dueña de la casa.



ENRIQUE SAN FRANCISCO EN

PESADILLA EN LA COMEDIA

SÁBADO 28 DE DICIEMBRE. 20 HORAS. PRECIO ESPECIAL: 13 EUROS

Teatro/Humor. PRODUCCIONES TEATRALES

PARA TODOS LOS PÚBLICOS. Duración aprox.: 75 min. Sin descanso.

Miki d'Kai, el chef, regenta un restaurante del que busca una buena crítica.

Enrique San Francisco, el crítico, al final acaba confesando que va por comer y beber sin gastarse un duro y porque no sabía qué hacer con su vida.

GRAN GALA AÑO NUEVO

DOMINGO 29 DE DICIEMBRE. 20 HORAS. PRECIO ESPECIAL: 14 EUROS

Música/Clásica. ORQUESTA MARTÍN I SOLER

PARA TODOS LOS PÚBLICOS. Duración aprox.: 90 min. Sin descanso.

El tradicional concierto de Año Nuevo donde se intercalan alguno de los más famosos Valses y Polkas de la familia Strauss y algunos de los preludios más populares y castizos de nuestra zarzuela.

GRAN GALA DE REYES

SÁBADO 11 DE ENERO. 20 HORAS. PRECIO: 13 EUROS - REDUCIDA: 10 EUROS

Música/Lírica/Otras. AGRUPACIÓN LÍRICA DE Torrejón de Ardoz

PÚBLICO ADULTO. Duración aprox.: XX min. Sin descanso.

Espectáculo lírico musical para cerrar la Navidad, con solistas de reconocido prestigio en el mundo profesional, junto al coro de la Agrupación Lírica de Torrejón.



TEATRO MUNICIPAL

JOSÉ MARÍA RODERO

Torrejón de Ardoz

C/ Londres, 5

www.teatrojmrodero.es

Entradas de todos los espectáculos a la venta hasta el 22 de diciembre en horario de:

Jueves a domingo de 18.00 a 20.00 h.

Sábados y domingos de 12.00 a 14.00 h.

A partir del 23 de diciembre la taquilla sólo abrirá dos horas y a través de

giglon.com



¡Tú sabes quién responde!

VerDental
;) Te gustará venir

Tel. 91 656 52 91
C/Solana 59
Pso. Democracia 10
Torrejón de Ardoz

Dr. J. César López
Dra. Susana Aboy
Dra. Sandra Aponte

Conoce al resto del equipo
en miclinicadental.es

¡Síguenos!  

HAZ REALIDAD TU SONRISA

#OrtodonciaInvisible #SinBrackets



M. Hernández

**Control de Plagas - Desinfección - Desinsectación -
Desratización- Plagas de Jardines**

COMUNIDADES, EMPRESAS, HOSTELERÍA, PARTICULARES
TRABAJOS GARANTIZADOS

Empresa ubicada en Torrejón de Ardoz desde 1989

mhernandez_ddd@hotmail.com

Teléfono: 91 656 19 88

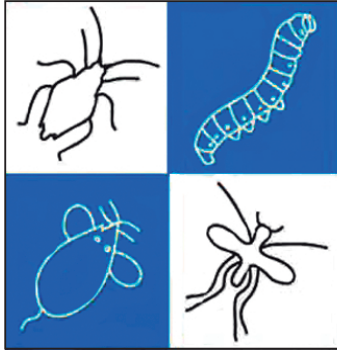

Ortopedia Henares



www.webortopedia.com

**CORSÉS DE COLUMNA A MEDIDA
ORTESIS CRANEALES
PRÓTESIS Y RODILLERAS**

**PRECIOS ESPECIALES A LOS
TORREJONEROS**

¡CONSULTE Y SE SORPRENDERÁ!

C/ Libertad, 31 TORREJÓN DE ARDOZ 91 675 44 58
WWW.WEBORTOPEDIA.COM info@webortopedia.com



ANSWERIDIOMAS

www.answeridiomas.com

AULAXXI

www.aulaxxi.com



¡TU CENTRO DE ESTUDIOS EN TORREJÓN! C/ Enmedio, 27, 1ª
91 028 98 28

Inglés, Francés, Alemán y Chino
Intensivos y Súperintensivos
Preparación exámenes oficiales



Apoyo Primaria, ESO, Bachillerato y Universidad

¡También FIN DE SEMANA!

Clases Particulares

Preparación pruebas de acceso



Aptis Cambridge English
Exam Preparation Centre



Grupos reducidos y horarios flexibles

¡Matricúlate gratis!



MENÚS DE NAVIDAD

BeVivo
RESTAURANTE

BeEASY

PLATOS A COMPARTIR

PATATAS BRAVÍSIMAS
"FISANCHIPS"

FINGERS DE POLLO
SWEET CHILLI

SURTIDO DE GYOZAS

PESCAITO FRITO

BROCHETAS DE
POLLO TERIYAKI

PIZZA MARGARITA

SORBETE DE LIMÓN AL CAVA

POSTRE A COMPARTIR

BROWNIE CON HELADO

CAFÉ O INFUSIÓN

29,95
POR PERSONA

BePREMIUM

ENTRANTES A COMPARTIR

PATATAS BRAVÍSIMAS

EDAMAMES RABIOSOS

PESCAITO FRITO

MEJILLONES A LA CHALACA

PRINCIPALES POR PERSONA A ELEGIR

RISOTTO DE SETAS

HAMBURGUESA BEVIVO

DONBURI DE SECRETO

PIZZA CAMPERA

SORBETE DE MANDARINA AL CAVA

POSTRE POR PERSONA

CREMOSO DE YOGUR

CAFÉ O INFUSIÓN

34,95
POR PERSONA

BeEXCLUSIVE

ENTRANTES A COMPARTIR

MEJILLONES A LA CHALACA

EDAMAMES RABIOSOS

PULPO NORTEÑO

SURTIDO DE XIAO LONG BAO

PRINCIPALES POR PERSONA A ELEGIR

SOLOMILLO DE

TERNERA SALTEADO

HAMBURGUESA BEVIVO

WOK DE SALMÓN

TATAKI DE BONITO

SORBETE DE LIMÓN AL CAVA

POSTRE POR PERSONA

TIRAMISÚ DE TÉ MATCHA

CAFÉ O INFUSIÓN

39,95
POR PERSONA

INCLUYEN BEBIDAS POR PERSONA A ELEGIR ENTRE
2 COPAS DE VINO, 2 CERVEZAS DE BARRIL, REFRESCOS ILIMITADOS, BOTELLA DE AGUA

¡AÑADE A TU MENÚ: BEBIDAS ILIMITADAS HASTA LOS POSTRES(5€), COMBINADO NO PREMIUM(6€)

10% DE DESCUENTO SI CELEBRÁIS LA COMIDA O CENA DE GRUPO DE LUNES A MIÉRCOLES

INFORMACIÓN Y RESERVAS:

bevivo.es

91 426 61 81

hola@bevivo.es

Avda. Constitución 173, 28850 Torrejón de Ardoz



BeVivo

RESTAURANTE

13 EXPOSICIÓN DE BELENES

Sala Municipal de Exposiciones Casa de Cultura (C/ Londres, 5).
Del 29 de noviembre 2019 al 4 de enero de 2020.

De lunes a domingo de 11.00 a 14.00 y de 17.00 a 20.00 h. Entrada gratuita.
Los días 24, 25 y 31 de diciembre de 2019 y el día 1 de enero de 2020 cerrado.

Participan: Casa De Andalucía, Círculo Extremeño, Asociación de Manualidades La Estrella, Asociación de Vecinos Barrio San José, Asociación de Vecinos Barrio Verde, Asociación de Vecinos Barrio Fronteras, Asociación de Vecinos La Cañada, Asociación Cultural Atenea, A.D.A.U.P, Cáritas Torrejón, Asociación de Mujeres Viudas, Asociación de Fibromialgia, Astor, Colegio Camino Real y Colegio Alba.



OTRAS ACTIVIDADES Casa de la Cultura. C/ Londres, 5 (Entrada gratuita hasta completar aforo)

CINE EN FAMILIA:

**"LA TROPA DE TRAPO
EN LA SELVA DEL ARCOIRIS"**

24 de noviembre. 12.00 h.

DÍA DEL VOLUNTARIADO.

ACTO HOMENAJE

29 de noviembre. 19.00 h. - Organiza: Astor

40 ANIVERSARIO DE LA IGLESIA EVANGÉLICA "SALEM"

30 de noviembre. 18.00 h.

JUEVES DE CINE: "SUPER LÓPEZ"

5 de diciembre. 19.00 h.

CONCIERTO DE VILLANCICOS

12 de diciembre. 19.00 h. - Organiza: Asociación Cultural Atenea.

CELEBRACIÓN NAVIDAD POLACA

14 de diciembre. 11.00 h. - Organiza: Asociación Polaca "Domus Nostra"

FIESTA NAVIDAD INFANTIL FOLKLORE RUMANO

14 de diciembre. 17.00 h. - Organiza: Asociación Muntenia

CINE EN FAMILIA "LOS FUTBOLÍSIMOS"

15 de diciembre. 12.00 h.

JUEVES DE CINE: "PERFECTOS DESCONOCIDOS"

19 de diciembre. 19.00 h.

CONCIERTO DE NAVIDAD

20 de diciembre. 19.00 h. - Organiza: Escuela de Música Tritoma

OBRA MUSICAL Y FIESTA INFANTIL DE NAVIDAD

21 de diciembre. 18.00 h. - Organiza: Iglesia Evangélica "Salem"

NAVIDAD, NAVIDAD (espectáculo infantil)

22 de diciembre. 17.30.00 h.
Organiza: Asociación Pro Vita Lex.

14 LOS ÁNGELES EN EL BELÉN MUSEO DE LA CIUDAD

Exposición sobre el papel interpretado por los Ángeles en el Belén. Entrada gratuita.

Del 22 de noviembre al 4 de enero.

Horario de miércoles a domingo, mañanas de 11.00 a 14.00 h.,
tardes de 17.00 a 20.00 h. Los días 24, 25 y 31 de diciembre de 2019
y el día 1 de enero de 2020 cerrado. Expone: Asoc. Belenistas de Madrid.





**NO ESPERES A
TU OPORTUNIDAD.
CRÉALA.**

AGENCIA DE
PUBLICIDAD
EN TORREJÓN

Identidad corporativa, publicidad exterior, tarjetas, flyers, folletos,
diseño web, RRSS, ferias, PLV, regalo promocional y mucho más.

916 560 027 686 825 004

Calle Ronda de Poniente 7, 2-2

objetivodirecto.com



www.asaasesores.com

Asesoría
Laboral

Asesoría
Fiscal

Asesoría
Jurídica

Asesoría
Contable



C/ de Enmedio, 30.
Torrejón de Ardoz
91 675 33 40

¿Quieres ser
el 1º ?

Posicionamos
tu WEB

Google



PREM
INTERNET

902 012 803 - Torre Garena. Planta 14

www.pream.es

Avda. Juan Carlos I, 13. 28806. Alcalá de Henares. Madrid.

servi.casa
inmobiliaria residencial



Te desea...



FELIZ AÑO 2020 !!!

www.servi.casa - www.alquilergarantizado.es 91.163.46.05 C/ Marquesas 16. 28850 Torrejón de Ardoz



Maco Henares

inmobiliaria empresarial



Feliz Navidad!!!



www.macohenares.com



91.675.83.76



C/ Marquesas 15, local. 28850 Torrejón de Ardoz

Plaza España

INAUGURACIÓN:
22 noviembre. 17.30 h.
EXHIBICIÓN
PATINAJE
ARTÍSTICO

Las mañanas de lunes a viernes no festivos, hasta el 20 de diciembre incluido, estarán reservadas a las visitas concertadas de colegios.

Precio:

5 € De lunes a viernes
(patines incluidos)

6 € Sábados,
domingos y festivos
(patines incluidos)

Casco
protección:
1
euro

Precio
guantes:
1,50
euros

Pingüino
deslizador:
3
euros

15 PISTA PATINAJE HIELO

HORARIO DE FUNCIONAMIENTO PLAZA ESPAÑA. CONSULTAR PÁGINA 6 Y EN LA TAQUILLA DE LA PISTA

16 FERIA ARTESANÍA

Horario de funcionamiento Plaza España.
Consultar pág. 6.

17 MERCADILLO NAVIDEÑO

Horario de
funcionamiento Plaza
España. Consultar pág. 6.

18 ÁRBOL DE LUZ

Árbol ornamental transitable.

19 GRAN PAPÁ NOEL

Elemento
ornamental.



OTRAS ACTIVIDADES

MÁSTER CLASS DANZA URBANA HUGO ROSALES

24 de noviembre. Nivel intermedio: 10.30-12.00 h. Nivel avanzado: 12.30-14.00 h. Precio: 10 €. La Caja del Arte. C/ Joaquín Blume, esquina C/ Eos.

FORO SLOT NAVIDAD

Feria Modelismo Estático, stands y mini circuito 7 de diciembre. 10.00 a 20.30 h. - 8 de diciembre. 10.00 a 14.00 h. Pabellón Sonia Abejón "M4". C/ La Plata, s/n.

ESCOLANÍA Y COROS DEL COLEGIO SAN JUAN EVANGELISTA

10 de diciembre. 12.00 h. Plaza Mayor.
Organiza: Colegio San Juan Evangelista.

ZAMBOMBADA FLAMENCA PELLIZCO DEL FORO

14 de diciembre. 19.30 h. Centro Cultural Las Fronteras.
C/ Salvado Allende, 7. Organiza: Unión Romani Madrid.

CONCIERTOS DE NAVIDAD LA CASA GRANDE

15 de diciembre. 12.00 h. Organiza: Coral Polifónica de Torrejón. 21 de diciembre. 19.00 h. Organiza: Enclave Musical y Rondalla Torrejón. Museo de Iconos de la Casa Grande. C/ Madrid, 2.

PAPA NOELADA MOTERA

15 de diciembre. Desde 10.00 h. Aparcamiento C/ Trópico. Polígono Las Monjas. Salida: 13.00 h. Llegada: 14.00 h. Recorrido: Las Monjas, M206, Pza. Progreso, Ctra. Loeches, Avda. Virgen Loreto, C/ Madrid, Avda. Fronteras, Avda. Constitución, Ctra. Loeches, M206 y Las Monjas.

CONCIERTO DE NAVIDAD FRONTERAS

18 de diciembre. 19.00 h. Centro Cultural Las Fronteras.
C/ Salvado Allende, 7. Organiza: Rondalla Orión, Amigos de La Zarzuela y Asociación Bailes Minerva.

BELÉN VIVIENTE

18 y 19 de diciembre. 18.30 h. C/ Hospital esq. C/ Jabonería.
Organiza: Asociación Evangélica de Torrejón de Ardoz.

FELICITACIÓN DE LA NAVIDAD DE LA ESCUELA MUNICIPAL DE ADULTOS

19 de diciembre. 11.00 h. Plaza Mayor. - El alumnado de la Escuela de Adultos, junto con el profesorado, felicitará la Navidad a los vecinos de Torrejón. En el acto se compartirán villancicos, deseos y felicitaciones navideñas.

I ENCUENTRO NAVIDEÑO DE SWING

21 de diciembre. Clase iniciación: 11.30-12.30 h. Baile social: 12.30-13.30 h. La Caja del Arte. C/ Joaquín Blume, esquina C/ Eos. Entrada gratuita hasta completar aforo.



MiraCorredor

El portal de noticias líder en el Corredor del Henares



Clínica Dental El Parque

Laura García (col. 9304)
Telf.: 91 656 16 52
C/ Pozo de las Nieves, 7 Post.



Su Clínica de Confianza en Torrejón.

ESPECIALISTAS EN
Implantes
Endodoncia
Ortodoncia

COMPROMISO Y CALIDAD

Diagnóstico y Presupuesto GRATUITO
sin compromiso

Clínica adherida al programa dental infantil de la Comunidad de Madrid

Consultar condiciones en la Clínica.

TU PUBLICIDAD EN PLAZA MAYOR

La MEJOR OPCIÓN para promocionar SU NEGOCIO

www.ayto-torrejón.es

El medio de comunicación **MÁS LEÍDO** en Torrejón

54.000 ejemplares buzzoneados y también distribuidos en el comercio

REVISTA DE INFORMACIÓN MUNICIPAL **plazamayor**



Ayuntamiento de Torrejón de Ardoz
Plaza Mayor, 1 - 28850 Torrejón de Ardoz
comunicacion@ayto-torrejón.es

Información: 91 678 96 21 / 79

Bulevar de Luz / Poblado Navideño

20 FAMILIA DE RENOS

Decoración ornamental.



21 ÁRBOL GIGANTE

Árbol ornamental transitable.



22 BOLA DE NAVIDAD

Decoración ornamental.



23 CAJA DE REGALO

Decoración ornamental transitable.



24 BELÉN DE LUZ

Decoración ornamental.



25 POSTAL INFANTIL

Pintura artística.



26 CASA PAPÁ NOEL Y REYES MAGOS



Papá Noel se alojará temporalmente en esta casa hasta el día 23 de diciembre, a partir del día 25 por la tarde los Reyes Magos le relevarán. Los niños podrán visitarles y entregarles personalmente sus cartas y deseos para esta Navidad. Actividad gratuita.

Apertura (hasta el 4 de enero de 2020)

■ 12.00 a 14.00 y de 17.30 a 21.30 h.

■ De 17.30 a 20.30 h.

■ De 12.00 a 14.00 y de 17.30 a 20.30 h.

■ De 17.30 a 21.30 h.

■ De 17.30 a 20.30 h.

■ No funcionamiento.

* Consultar el cuadro general de horarios en la página 6.

27 MERCADO NAVIDEÑO

Horario funcionamiento
Recinto Ferial.
Consultar página 6.



28 ÁRBOL MÁGICO

Atracción familiar.
Horario funcionamiento
Recinto Ferial. Consultar página 6.



29 ZONA FOOD TRUCK

Espacio gastronómico cubierto.
Horario funcionamiento Recinto Ferial. Consultar página 6.



ACCESO 24/7 365 DÍAS DEL AÑO FIBRA ÓPTICA DE ALTA VELOCIDAD
 FOTOCOPIADORA/IMPRESORA PUESTOS DE TRABAJO DE 140x80cm
 DOMICILIACIÓN FISCAL Y SOCIAL SALA DE REUNIONES
 RECEPCIÓN DE CORREO Y PAQUETERÍA COCINA EQUIPADA
DESPACHOS INDEPENDIENTES



Ronda del Poniente 7, 2-2
 Torrejón de Ardoz
 Tel. 699 89 58 36
yourstorycoworking.com

¡Que el otoño no llegue a tus dientes!
 ¡Pon tu salud bucal en manos de profesionales!



*Diseñamos sonrisas
 No somos franquicia*

DIAGNÓSTICO Y PRESUPUESTO
GRATUITO
 para niños y adultos

www.stardental.es
 f stardental

**ESPECIALISTAS EN ODONTOPEDIATRÍA,
 ORTODONCIA Y ORTOPEDIA MAXILAR INFANTIL**



Torrejón de Ardoz: Avda. de Madrid, 38 (Esq. C/ Florencia) - Telf.: 91 675 67 39 - 639 607 738 • Vicálvaro: C/ Minerva, 85 - Telf.: 91 513 86 63



SIRKUS

☎ 695 205 192

☎ 615 286 979

**Tu caldera al
 mejor precio y
 en tiempo récord**

¡Visite Nuestra Tienda!

C/ La Solana, 68 Lunes a Viernes
 Torrejón de Ardoz 08:30 a 14:00
www.sirkus.es 15:30 a 18:30

Domingo 5 de enero. A partir de las 18.00

Gran Cabalgata de Reyes

NAVIDAD
2019

—*—
TORREJÓN DE
ARDOZ

"La mejor Cabalgata de Reyes de la Comunidad"

Los Reyes Magos,
con su séquito, iniciarán la salida
de la Cabalgata desde la avenida de la
Constitución (barrio Zarzuela),
finalizando su trayecto
en la Plaza Mayor.

Allí serán recibidos por el alcalde a las
20.30 h. (aprox.) y juntos saludarán a todos
los allí presentes.



Patrocinadores Gran Cabalgata
de Reyes de Luz:



horas

de Luz

ad de Madrid con la de la capital.

LA MEJOR
CABALGATA
DE REYES DE LA
COMUNIDAD DE
MADRID, CON
LA DE LA
CAPITAL

Al finalizar el saluda de los Reyes Magos en la Plaza Mayor,
Espectáculo Video Mapping
Fantasia de Navidad

Acompañado de
Fuegos Artificiales



Avenida Guachis

30 AVENIDA GUACHIS

Un paseo por el mundo mágico de los Guachis.

Precio atracción ecológica: 2,50 €, excepto tren y ballestas: 3 €.

Horario funcionamiento Recinto Ferial. Consultar página 6 y en taquilla.



32 MINI NORIA

Horario de funcionamiento
Recinto Ferial.

Consultar página 6.

Consultar precio en taquilla.



31 BOSQUE DE LAS ESTRELLAS

Decoración ornamental.

33 FIGURA REYES MAGOS

Decoración ornamental y atracción infantil. Horario de funcionamiento, Recinto Ferial, consultar página 6. Consultar precio en taquilla.



LA RUTA DE LOS BELENES

5 GRAN BELÉN - PLAZA MAYOR

Horario de funcionamiento Plaza Mayor.

Consultar página 6.

13 EXPOSICIÓN DE BELENES CASA DE LA CULTURA

Del 29 de noviembre al 4 de enero.

De lunes a domingo de 11.00 a 14.00 h.
y de 18.00 a 20.00 h.

24, 25 y 31 de diciembre y 1 de enero cerrado.

14 LOS ÁNGELES EN EL BELÉN MUSEO DE LA CIUDAD

Del 22 de noviembre al 4 de enero.

De miércoles a domingo de 11.00 a
14.00 h. y de 18.00 a 20.00 h.

24, 25 y 31 de diciembre y 1 de enero cerrado.

24 BELÉN DE LUZ - BULEVAR DE LUZ

Horario de funcionamiento Recinto Ferial.

Consultar página 6.



20 AÑOS DE EXPERIENCIA Y UNA EXCELENTE CARTERA DE CLIENTES NOS AVALAN

CASSAS.es

EXPERTOS EN TORREJÓN DE ARDOZ

Os deseamos:

**Feliz
Navidad!**



VENDEMOS



**TU PISO
EN DÍAS**

ESPECIALIZADOS EN HERENCIAS

91 112 34 60 |  695 136 883

C/Calderas 2A (Junto a c/Enmedio)

VALORACIÓN GRATUITA

Puerta Mágica

34 BAVARIAN CHRISTMAS

Espacio acogedor para toda la familia, con temática alemana, para degustar la gastronomía típica bávara. Animación, espectáculos y conciertos. Acceso previo pago de consumición mínima. Horario de funcionamiento Recinto Ferial. Consultar página 6.



35 ESTACIÓN DE ESQUÍ

Horario de funcionamiento Recinto Ferial. Consultar página 6. Consultar precio en taquilla.

37 PLAZA PICOTEO

Espacio gastronómico cubierto. Horario de funcionamiento Recinto Ferial. Consultar página 6.

8B TIENDA OFICIAL MÁGICAS NAVIDADES

Horario de funcionamiento Puerta Mágica. Consultar en página 6.



38 MUÑECO DE NIEVE

Decoración ornamental.



39 CARRUSEL DOBLE VENECIANO

Horario de funcionamiento Recinto Ferial. Consultar página 6. Consultar precio en taquilla.



Puerta Mágica

36 PUERTA MÁGICA

El espectáculo de luz musical, único en Europa, este año presenta un novedoso montaje con una pantalla led multicolor de 336m² en su gran frontal y tres pasillos de arcos ornamentales, con un total de 1 millón de bombillas led. La Puerta Mágica, creación de la prestigiosa compañía internacional italiana, Mariano Light, ofrecerá varios pases durante las tardes.

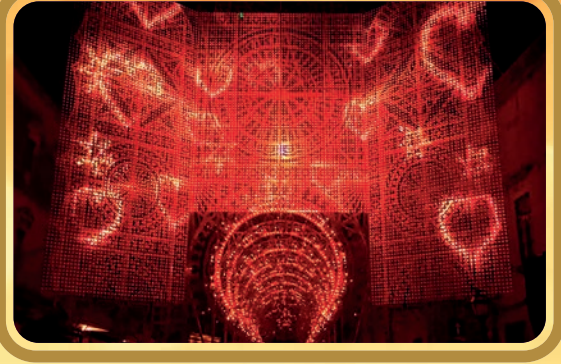

HORARIO PASES

- De 18.30 a 22.00 h. CADA MEDIA HORA. Día 5 enero sólo 21.00 y 22.00 h.
- 19.00 y 20.00 h. 2 PASES.
- De 18.30 a 21.00 h. CADA MEDIA HORA.
- De 18.30 a 22.00 h. CADA MEDIA HORA.
- 19.00, 20.00 y 21.00 h. 3 PASES.
- No hay pases. * Consultar el cuadro general de horarios en la página 6.



CONCIERTOS PUERTA MÁGICA (Entrada gratuita)

(En espectáculos infantiles zona reservada para personas con diversidad funcional)

PRINCESAS Y SÚPER HÉROES EN NAVIDAD

Viernes 20 y 27 de diciembre y 3 de enero. 19.10 h. Espectáculo bajo la Puerta Mágica de Princesas y Súper Héroes al que puedes venir con tu disfraz para hacerte unas fotos con ellos y recibir un obsequio. Protagonizado por la cantante Natalia (Operación Triunfo 1ª Edición).

*El espectáculo de la Puerta Mágica, podrá ver alterado su horario en el pase de las 19.30 h. por este espectáculo.

BIG BAND CHRISTMAS

Dos pases del mejor Jazz torrejonero.
19.10 y 19.40 h.

Sábado 21 de diciembre
All Jazz Big Band

Sábado 28 de diciembre
Neguri Big Band

Sábado 4 de enero
Big Band Torrejón

FLASHMOB

¿Quieres ver el gran flashmob que realizaremos el 29 de noviembre desde 18.45 en la Puerta Mágica? Prepárate para disfrutar al ritmo de los Bee-Gees. 3 sesiones con posterioridad a la Puerta Mágica.

ESPECTÁCULOS INFANTILES

Jueves 19 de diciembre - 19.10 h.

CANTAJUEGO

Jueves 26 de diciembre - 19.10 h.
Ben y Holly

Jueves 2 de enero
19.10 h.
Super Wings



Navidad Aventura

40 ANIMALES DEL ARCA

Exposición de figuras ornamentales iluminadas de gran formato, con motivos animales. Horario funcionamiento Recinto Ferial. Consultar página 6. Actividad gratuita.



41 SUPERHÉROES LA EXPOSICIÓN

Exposición con los héroes más conocidos, fotografíate con ellos. Horario de funcionamiento Recinto Ferial. Consultar página 6. Actividad gratuita.



43 TORNADO HELADO

Horario de funcionamiento Recinto Ferial. Consultar página 6.
✦ Consultar precio en taquilla.



42 ESPACIO DE TAPAS

Espacio gastronómico. Horario de funcionamiento Recinto Ferial. Consultar página 6.



44 SNOW CHIQUIPARK

Horario de funcionamiento Recinto Ferial. Consultar página 6. Consultar precio en taquilla.



Navidad Aventura

45 BOLA DE NAVIDAD

Decoración ornamental.



46 BUMPER SOBRE HIELO

Horario de funcionamiento
Recinto Ferial.
Consultar página 6.
Consultar precio
en taquilla.



47 MONTAÑA RUSA CRAZY MOUSE

Horario de funcionamiento Recinto Ferial.
Consultar página 6. Consultar precio en taquilla.



48 FLIP FLY

Horario de funcionamiento
Recinto Ferial.
Consultar página 6.
Consultar precio
en taquilla.



49 TREN DRAGÓN PAPÁ NOEL

Horario de funcionamiento Recinto Ferial.
Consultar página 6.
Consultar precio en taquilla.



50 NORIA GIGANTE

Horario de funcionamiento
Recinto Ferial.
Consultar página 6.
Consultar precio
en taquilla.



**PREMIOS
POR VALOR DE
6.300€**

¡En Torrejón tus compras tienen premio!

De compras por Torrejón en las Mágicas Navidades

Comercios participantes

Del 22 de noviembre al 5 de enero

- A 4 PATAS
- A LA SEGUNDA
- A MI ROLA SOTO DEL HENARES
- A SOLAS CON UN VINO
- ADLSTYLISH
- AEO LORETO
- AKIO
- ALAIN AFFLELOU TORREJÓN
- ALFREDO DE LA CAL
- ALMACENES LOS TORRES (2 Establecimientos)
- ALMAZARAS DE LA SUBBÉTICA
- ANA CORONADO
- ANDRÉS SERENO ESTILISTAS
- ÁNGEL PEREA ROPA DE HOGAR
- ANSAR VESTUARIO PROTECCIÓN LABORAL
- AQUALENT
- ARANPHI
- ARCÓN 5 CAPALI PAPELERÍA
- ARHAT ESTÉTICA Y SALUD
- ARREGLOS DE ROPA ANGIE
- ARTIFRESIA FLORISTAS
- ASADOR LA GRANJA
- ATELIER DEL MOLINO
- AURUS OUTLET
- AUTOSCUOLA CUERIAS (2 Establecimientos)
- AVAGUJEL
- AVENUE 41
- BAGGINS
- BELLESER WOMAN
- BELMA
- BICICLETAS PEDRO MARTÍN
- BIGUDI SALÓN DE BELLEZA
- BODOQUE
- BOLSOS & BAGS
- BRICO PRO
- BYCLAS
- C. RUBIO (4 Establecimientos)
- C.E.I. LUANA LUINERA
- CACHÉ (2 Establecimientos)
- CAFETERIA PANADERIA PANINUS
- CALZADOS RODRÍGUEZ SÁEZ (2 Establecimientos)
- CANDELAS
- CANELA
- CAPRICHOS
- CARNICERÍA FÉLIX SÁNCHEZ ROMERO
- CARNICERÍAS EL AHORRO
- CASSAS
- CASTILLEJO (6)
- CASTILLEJO (1)
- C.E.I. LUANA LUINERA
- CAYRO MODA (2 Establecimientos)
- CENTRO ALTERNATIVA
- CENTRO AUDITIVO SONOCLINIC
- CENTRO DE ESTÉTICA HEALTHY BODY
- CENTRO DE ESTUDIOS AULAXXI-ANSWER IDIOMAS
- CENTRO MÉDICO ESTÉTICO "DIVINITY CLINIC"
- CENTRO SANITARIO SONOCLINIC
- CERERAL CENTER
- CLÍNICA FACE AND GO
- CLÍNICA MÉDICO ESTÉTICA BK
- CLÍNICA NATURA
- CLÍNICA VETERINARIA CACHORROS
- COCO ROOM TORREJÓN

- COLCHONERÍA DULCES SUEÑOS
- COMERCIAL RODRÍGUEZ
- CONFECCIONES CASTEJÓN
- CONFECCIONES TORRES
- COPIPLUS TORREJÓN
- COVRIGARIA HORNO ARTESANO
- CRISTINA CASTAÑO ESTILISTAS
- CUNAS SHOES
- D'HOGAR
- DELINNESS
- DEPORTES 2000
- DEPORTES JIMÉNEZ
- DEPORTES MEGRA
- DIAMOND SHOP
- DIEFOR S.L.
- DST CLINIC CLÍNICA DENTAL
- EKUS
- EL ALAMBIQUE & REJUVENALÍA
- EL BAÚL DE ALEXANDRA
- EL BIERZO PRODUCTOS DE LEÓN
- EL DESVIÁN
- ELÉCTRICIDAD MEJUTO (2 Establecimientos)
- ELÉCTRICIDAD MORALEDA SL
- ELECTRODOMÉSTICOS TEÓFILO
- ELECTRODOMINGO
- ESCABIAS PELUQUERÍA
- ESCUELA DEL HENARES (2 Establecimientos)
- ESTÉTICA Y PELUQUERÍA TRUCCO
- ESTILO PONTEJOS
- ETERNA BELLEZA
- EUTORTORREJÓN
- EZPLAYSTORE.COM
- FANTÁSTIC PELUQUERÍA Y ESTÉTICA
- FARMACIA CARMEN BORONAT
- FERRETERÍA GALEOTE
- FERRETERÍA JARDIN
- FERRETERÍA JAVIER
- FERRETERÍA LA JANINA
- FERRETERÍA LAS FRONTERAS
- FERRETERÍA PACIOS
- FERSÁN PRIMERA ÓPTICOS (3 Establecimientos)
- FLORES GARES
- FLORES ISABELLA
- FLORISTERIA EL TRÉBOL
- FRAN ORELLANA
- FRUTERÍA DESIREE
- GALEFOTO
- GRANIER
- HERBOLARIO LA VENTANA NATURAL MARKET
- ILUMINACIÓN DE DECORACIÓN GARCÍA
- IMA FISIOSALUD
- INCOPRINT
- ISELCA
- JALUPA
- JAMONERÍAS GOURMET
- JARDINERÍA Y FLORISTERÍA IGLESIAS
- JKI REFORMAS Y SERVICIOS
- JEMAT
- JI. ESTUDIO DE FOTOGRAFÍA
- JINI ESTILISTAS
- JOYERÍA BRIONES
- JOYERÍA FRANCISCO PÉREZ
- JOYERÍA J.S.
- JOYERÍA TORREJÓN

- JUMA
- KHALÉ IMAGEN PERSONAL
- KOYOTE JEANS (2 Establecimientos)
- KR COCINAS
- LA MARTINICA
- LA RANITA VERDE
- LA REPRO PAPELERÍA
- LA TIENDA INTERISTA
- LA VENTANERIA
- LARA TEXTIL
- LAS JOYAS DE IRENE
- LIBRERÍA ARRIERO
- LIBRERÍA IUVENIS
- LIBRERÍA PAPELERÍA CYM
- LIBRERÍA Y PAPELERÍA ISIS
- LIBROS CAPALI REGALOS Y SERVICIOS
- LORENA SARMIENTO FOTODEPLAZAJE Y ESTÉTICA
- LOS HILITOS DE ELI
- MAEN
- MARCO-SHOP
- MARÍA SILVA PELUQUERÍA Y BELLEZA
- MARIFLAUERS
- MARTINA CENTRO DE ESTÉTICA UNISEX
- MARTYÉ
- MASIESTA
- MASMÓBEL
- MAXMOBEL NUEVO ESTILO
- MAZUJAS
- MEMORIES ESTUDIO DE FOTOGRAFÍA
- MERCEDES DELGADO MODA Y COMPLEMENTOS
- MERCERÍA MONTE
- MERCERÍA PEPA
- MIMO PELUQUERÍA
- MISS BEAUTY PELUQUERÍA
- MODA E PIÚ
- MODA LAURA
- MUCHOMASCOTA
- MUEBLES NOGAR
- MUEBLES VILLA VICTORIA
- MULTIÓPTICAS LORETO (6 Establecimientos)
- MY PARTY BY NOELIA
- NATURHOUSE (2 Establecimientos)
- NOVA PELUQUERÍA Y ESTÉTICA
- ÓPTICA TYNDALL
- OPTICALIA SAN GABINO
- ORTOPEDIA HENARES
- ORTOPEDIA TORREJÓN
- PAPELERÍA ABASCAL
- PAPELERÍA ALEXANDER
- PAPELERÍA LIBRERÍA GARABATOS
- PARAFARMACIA HERBOLARIO OLGA SÁNCHEZ CASTAÑO
- PASTELERÍA EL PARQUE
- PASTELERÍA RAQUEL
- PELTERÍA ALBAPIEL
- PELUQUERÍA LUI E LEI
- PELUQUERÍA MERCURY
- PELUQUERÍA RUBY
- PELUQUERÍA Y ESTÉTICA SUSANA HERRERA
- PERFUMERÍA AVANTY
- PERFUMERÍA NOVA
- PERFUMERÍAS DOUGLAS
- PIENSOS Y MASCOTAS DINOEXÓTICOS
- PLAZA MAYOR (2 Establecimientos)

- PONTEJOS 2000
- QUILTYS ESCUELA DE PATCHWORK
- RASTRILLO TORREJONERO
- REFORMAS 60
- REGALOS VELARDE
- ROCKUJUMP
- SALT ROOM TORREJÓN
- SANEAMIENTOS REMI
- SANEAMIENTOS SANTIAGO
- SARVER
- SEBASTIAN PELUQUEROS
- SILVIA BARCENAS
- SQRUPS
- TIEN 21 MICROMASTER
- TIENDA BED'S
- TIENDA DE ILUSIONES
- TOPNUTRITION.ES
- TRUFAS
- TU CARNICERÍA GOURMET
- TU FRAGANCIA NATURAL
- TU HERBOLARIO PERFECTO
- TU IMAGEN PELUQUEROS
- TU JUGUETE ERÓTICO
- VERYCREART
- VETERINARIA EL SOTO DEL HENARES
- VIAJES CARREFOUR
- VIAJES LARA TOURS
- VIAJES OLA DE MAR
- VIAJES TRAVELFAST
- VIOLETA SHOES
- ZAFIRO TOURS
- ZAPAMUNDI
- ZZ SOLUCIONES DE IMPRESIÓN

- PESCADERÍA ARCE
- PESCADERÍA CELADA HERMANOS ÁLVAREZ
- PESCADERÍA SANTOS
- POLLERÍA JUAMÍN Y NIEVES
- POLLERÍAS JESÚS
- POLLERÍAS MARIANO FERNÁNDEZ
- POLLERÍAS RICARDO
- POLLERÍAS VERGARA
- PRODUCTOS DE BELLEZA SORAYA
- PRODUCTOS PELUQUERÍA CARMEN
- RECICLA BIEN
- REPUESTOS DE ELECTRODOMÉSTICOS
- VARIANTES BEGOÑA JIMÉNEZ

GALERÍA PLAZA MAYOR

- PUESTO 1: CAFETERÍA LAVÍN SANTIAGO MORENO BAÑOS
- PUESTO 2, 3 y 9: 10: CARNICERÍA, POLLERÍA Y SALCHICHERIA HERMANOS MANTECÓN Y CASTRO SA
- PUESTO 4: FRUTERÍA LAVIN 2000 SL
- PUESTO 5 y 6: CÁRNICAS MORILLAS SL
- PUESTO 7: VARIANTES MARÍA CARMEN GONZÁLEZ MORENO
- PUESTO 11: CARNICERÍA JUAN CARLOS GONZÁLEZ LÓPEZ
- PUESTO 12: CASQUERIA FRANCISCO MENGUEL FERNÁNDEZ
- PUESTO 13, 14 y 15: PESCADERÍA Y CONGELADOS: RAFAEL FERNÁNDEZ GONZÁLEZ
- PUESTO 17: CARNICERÍA ANDRÉS GARCÍA SEGÚN
- PUESTO 18 y 19: POLLERÍA Y CARNICERÍA JUAN CARLOS ALBERTO COSTA SOLÍS
- PUESTO 20: PESCADERÍA ÁNGEL LERA ALONSO
- PUESTO 21: PANADERÍA ISABEL MENÉNDEZ DE MORA
- PUESTO 22: CARNICERÍA JOSÉ GÓMEZ HERRERA
- PUESTO 23: POLLERÍA FRANCISCO FERNÁNDEZ GONZÁLEZ

CENTRO COMERCIAL PARQUE CATALUÑA

- CARNICERÍA ALIMENTIENDA
- LA BOHEME
- LARA FRUIT
- PASTELERIA MACARENA

GALERÍA MARAGATO-FRONTERAS

- LOCAL 1
- LOCAL 2
- LOCAL 3
- LOCAL 4
- LOCAL 5
- LOCAL 6
- LOCAL 7
- LOCAL 8
- LOCAL 9
- LOCAL 10

GALERÍA LAS VERDELLAS

- AGENCIA DE VIAJES
- ARREGLOS ROPA MARISA
- CARNICERÍA EUGENIO
- CARNICERÍA PEDRO
- CARNICERÍAS CASIO
- CHARCUTERÍA ÁNGEL
- CHARCUTERÍA EL TÚNEL
- CHARCUTERÍA JESÚS
- CONGELADOS ARCE
- DROGUERÍA PERFUMERÍA JOAQUINA
- FRUTERÍA MORAL
- FRUTERÍAS EL NIÑO
- MANUALIDADES ESPERANZA
- MERCERÍA MARÍA JESÚS
- PETIT COUQUET
- PANADERÍA MATILDE

CENTRO COMERCIAL EL CÍRCULO

- CLÍNICA DENTAL BETEL
- DARTSTORE
- GABINETE DE QUIROMASAJE SERGIO SANTIAGO
- INCOMAZ INFORMÁTICA&SONIDO
- JOYERÍA BRIONES
- LOCUTORIO MONEY EXCHANGE
- QSC CELL TELEFONIA MÓVIL

GALERÍA ORBASA

- ADMINISTRACIÓN DE LOTERÍAS Nº 2
- BAR CÓRDOBA
- BAR EL GOLPE
- BLAXER EURONICS
- FARMACIA COCINA GARABITO
- LA ALEGRÍA DE LA HUERTA
- PANADERÍA AURORA
- PANADERÍA FELISA
- PETIT COUQUET
- TU TIENDA DEL BARRIO (CARNICERÍA, POLLERÍA, CHARCUTERÍA)

OFERTA ESPECIAL DE ALOJAMIENTO

Mágicas Navidades
en los siguientes hoteles

HOSTAL LA CARRETERA

Avda. Constitución, 139
Teléfono: 916753470

HOSTAL TORREJÓN

Avda. Constitución, 173
Teléfono: 916752644

HOTEL AÍDA

Avda. Constitución, 167 - Teléfono: 916752644

HOTEL ASSET TORREJÓN

Avda. Constitución, 32 - Teléfono: 916770649

HOTEL AVANT

Avda. Estaciones, 20 - Teléfono: 916556464

HOTEL MADRID TORREJÓN PLAZA

Avda. Constitución, 21
Teléfono: 916752615

HOTEL TORREHOGAR

Avda. Constitución, 96
Teléfono: 916775975

HOSTAL EL PEINE

C/ Soledad, 12 - Teléfono: 912278007

CONCURSO DE COMERCIOS

**ESCAPARATISMO
NAVIDEÑO**

XXI ZONA CENTRO y XII BARRIOS

Si quieres participar envíanos tu solicitud
entre el 10 y el 18 de diciembre.

Premios en diferentes categorías:
Navideño, Comercial, Innovador, Especial del
Jurado y Trayectoria Comercial.

Concejalía de Empleo (C/ Londres, 7 - Urb. Torrejón 2000)
Telf: 91 660 06 67 - cmse@ayto-torrejon.es

DISFRUTA DEL MENÚ ESPECIAL

Mágicas Navidades
en los siguientes restaurantes

ALCAVALO

C/ Andalucía, 2 Local 3 - Teléfono: 912774021

ARAGÓN 20 GASTROTABERNA

C/ Aragón, 20 - Teléfono: 916780262

ASADOR CASTILLA

Avda. de Las Fronteras, 14 - Teléfono: 916565932

BUITRE

Ctra. Loeches, 38 - Teléfono: 916763365

EL COTO

Ctra. Loeches, 42 - Teléfono: 916757063

LA CASA GRANDE

C/ Madrid, 2 - Teléfono: 916753900

NARÁ CAFÉ & BAR

Ctra. Loeches, 1/ Avda. Constitución, 82 - Teléfono: 916783883

PARRILLA DON JOSÉ

Avda. Constitución, 173 - Teléfono: 916752644

RESTAURANTE PLAZA MAYOR

Plaza Mayor, 6-8 - Teléfono: 916569385

MESÓN PLAZA MAYOR

C/ Los Curas, 1 - Teléfono: 916779095

TASTEVÍN

Avda. Constitución, 173 - Teléfono: 916749960

RESTAURANTE ALASAL

Avda. Constitución, 130 - Teléfono: 919391443

RESTAURANTE ASADOR POLI

Avda. Fresnos, 18 - Teléfono: 916782871

15/TREINTA SPORT CAFE

Avda. Jorge Oteiza, 3 - Teléfono: 914954208

PADEL LA SOLANA

C/ Tenerife, 4 - Teléfono: 686672586

RESTAURANTE HOTEL ASSET

Avda. Constitución, 32 - Teléfono: 916770649

CERVECERÍA LA CRUZ 24

C/ La Cruz, 24 - Teléfono: 912086940

EL CAFETÍN

C/ Del Río, 18 - Teléfono: 910107304

AMERICANS BURGUER

C/ Del Río, 10 Local 2 - Teléfono: 912311218

BAR ALBOROQUE

C/ Alcuñeza - Teléfono: 656900519

EL FOGÓN DE MI ABUELA

C/ Juan Gris - Teléfono: 918664003

GONTORO HAMBURGUESERÍA & CO

C/ Londres, 58 - Teléfono: 912278439

THE IRISH ABBEY

C/ Del Río, 10 - Teléfono: 916256075

RTE. EL MIRADOR DE EUROPA

Parque Europa. C/ Alamo, s/n. - Teléfono: 605836970

ESTADERO LOS PAISAS

Avda. Virgen de Loreto, 14 - Teléfono: 605887205

MÁS INFORMACIÓN EN
magicasnavidadestorrejon.es

Programa Deportivo

PARTIDO FÚTBOL SALA SELECCIONES ABSOLUTAS MASCULINAS:

ESPAÑA VS JAPÓN

3 de diciembre. 20.30 horas. Pabellón Municipal Jorge Garbajosa.
Precio entradas: 8 euros. Venta online a través de www.rfef.es (menú Tickets) desde el 25 de noviembre. Promoción 2x1 online días 25, 26, 27 y 28 de noviembre. Venta en taquilla: días 30 noviembre y 3 de diciembre.
Organiza: REAL FEDERACIÓN ESPAÑOLA DE FÚTBOL

TORNEO DE NAVIDAD DE KÁRATE

22 de diciembre. 10.00 a 14.00 horas. Pabellón José Antonio Paraiso Paraiso. Todas las categorías desde prebenjamín hasta juvenil. Entrada gratuita.
Organiza: CLUB KÁRATE TORREJÓN

III CLÍNICA DE PORTEROS CON JESÚS HERRERO

PORTERO DE MOVISTAR INTER FS

26 diciembre. Desde las 10.00 horas (en función de la categoría). Pabellón M4-Sonia Abejón. Edades: desde prebenjamín a juvenil. Información e inscripciones: enesportfs@gmail.com
Organiza: ENESPORT

I CAMPUS DE NAVIDADES DE FÚTBOL SALA

TORREJÓN SALA

26 al 29 de diciembre. 09.00 a 13.00 horas. Pabellón Municipal Jorge Garbajosa. Edades: de 5 a 16 años.
Inscripciones: campustorrejonsalanavidades@gmail.com.
Teléfonos: 609 726 435 / 639 355 008.
Organiza: CLUB TORREJÓN SALA FIVE PLAY

CAMPUS DE NAVIDAD DELANTERO 09

CAMPUS DE FÚTBOL Y ACTIVIDADES ALTERNATIVAS

1º Turno: 26, 27 y 28 de Diciembre de 2019. 2º Turno: 2, 3 y 4 de Enero de 2020. Pabellón José Antonio Paraiso y Campo de Fútbol del C.D. Juan Antonio Samaranch. Edades: de 6 a 15 años.
Inscripciones: info@proyectosport.com
T. Fijo: 910 408 076 - T. Móvil: 659 411 489
Organiza: PROYECTA SPORT

II TORNEO NAVIDAD

ESCUELAS INTER – MEMORIAL CARLI

27 y 28 de diciembre. 09.00 a 14.00 horas. Ciudad Deportiva Joaquín Blume. Categoría: Alevín. Entrada gratuita.
Organiza: MOVISTAR INTER FS

CLÍNICA DE TECNIFICACIÓN CON MARIO RIVILLOS JUGADOR DEL BARÇA

27 diciembre. Desde las 10.00 horas (en función de la categoría). Pabellón M4-Sonia Abejón. Edades: desde prebenjamín a juvenil. Información e inscripciones: enesportfs@gmail.com
Organiza: ENESPORT

TORNEO DE PORTEROS 1vs1 CON JESÚS HERRERO, PORTERO DE MOVISTAR INTER FS

27 diciembre. Desde las 10.00 horas (en función de la categoría). Pabellón M4-Sonia Abejón. Edades: desde prebenjamín a juvenil. Información e inscripciones: enesportfs@gmail.com
Organiza: ENESPORT

TORNEO DE VOLEIBOL MIXTO 4X4

28 de diciembre. 10.00 a 20.00 horas. Pabellón José Antonio Paraiso. Categoría: Juvenil y Senior. Entrada gratuita.
Organiza: CLUB VOLEIBOL TORREJÓN

WOMEN CUP

LA GRAN FIESTA DE LA INCLUSIÓN Y LA IGUALDAD

Iniciativa deportiva en la que participarán equipos femeninos y equipos con deportistas discapacitados de Torrejón de Ardoz y otras localidades de la Comunidad de Madrid para fomentar la integración y la igualdad.

3, 4 y 5 de enero. 09.00 a 14.00 horas.

Ciudad Deportiva Joaquín Blume. Entrada gratuita.

Organiza: FEDERACIÓN MADRILEÑA DE DEPORTES DE DISCAPACITADOS FÍSICOS Y LA VOZ INCLUSIVA

**6 DICIEMBRE
2019**

XXXIII CARRERA POPULAR

DÍA DE LA CONSTITUCIÓN

salidas y llegadas: **PARQUE DE OCIO DE TORREJÓN DE ARDOZ**

INSCRIPCIONES DESDE EL 11 DE NOVIEMBRE:

- EN COLEGIOS E INSTITUTOS DE TORREJÓN SE REALIZARÁN LAS INSCRIPCIONES EXCLUSIVAMENTE DE LOS ALUMNOS DEL CENTRO HASTA LAS 12:00 HORAS DEL 4 DE DICIEMBRE
- EN C.D. EL JUNCAL | C.D. JOAQUÍN BLUME | C.D. LONDRES | C.D. JUAN ANTONIO SAMARANCH HASTA LAS 12.00 HORAS DEL 5 DE DICIEMBRE (EN HORARIO DE ATENCIÓN AL PÚBLICO)

Más información: Tfno. 91 677 90 70 y www.deportes-torrejon.com



Demuéstrale cuánto la conoces



PANDORA

SOMETHING ABOUT YOU

las Joyas de Irene

Único punto de venta en Torrejón de Ardoz
C/Londres esq. C/Budapest
Torrejón de Ardoz - 91 677 16 97



TeleMadrid

**Madrid Directo
en Torrejón**

**Con Inmaculada Galván
y Emilio Pineda**

Viernes 22 de noviembre,
a las 19:15 h. en la Plaza Mayor

EMPRESAS PATROCINADORAS

mágicas navidades

2019



Próxima apertura Centro Comercial
OPEN SKY
#MADRID TORREJÓN



CASTELLANA
DE
SERVICIOS, S.A.



Hospital Universitario
de Torrejón

Comunidad de Madrid

Medios de
comunicación oficiales



TeleMadrid



OndaMadrid



Navidades Solidarias

RECOGIDA DE ALIMENTOS ACADEMIA CEAN

13 de noviembre al 14 de diciembre.
Recogida de alimentos no perecederos para los más desfavorecidos.
Los alimentos serán recogidos en CEAN 1, C/ Marquesas, 8 y CEAN 2, C/ Rosalía de Castro, 4. Lo recaudado irá destinado al Comedor Social.

1^{er} MERCADILLO SOLIDARIO EN FAVOR DE ROCÍO MOLANO

22 de noviembre de 17.00 a 21.00 h.
23 de noviembre de 10.00 a 21.00 h.
Sede Hdad. Rocio,
C/ Leandro Fernández Moratín, s/n
Organiza: Hermandad del Carmen

GRAN RECOGIDA DE ALIMENTOS POR EL BANCO DE ALIMENTOS

22, 23 y 24 de noviembre.
Centros Comerciales de Torrejón de Ardoz.
Apúntate como voluntario: bamadrid.org

RASTRILLO SOLIDARIO DE NAVIDAD DE ASTI

29 y 30 de noviembre y 1 de diciembre.
C/ Los Curas, 7.

CONCENTRACIÓN DE COCHES, MOTOS Y CAMIONES CLÁSICOS DE TORREJÓN

1 diciembre. De 10.00 a 14.00 h.
Recinto Ferial.
Se recogerá solidariamente comida no perecedera para Banco de Alimentos.

CAMPAÑA JUGUETES TOYS "R" US

Destinados a niñas víctimas de violencia de género de Torrejón de Ardoz.
Organiza: Ayuntamiento de Torrejón de Ardoz y Toys "R" us.

RECOGIDA DE JUGUETES HERMANDAD VIRGEN DEL CARMEN

2 al 10 de diciembre.
Papelería "GARABATOS"
en C/ del Cristo.
Se recogerá juguetes para niños de escasos recursos de Torrejón de Ardoz.

RECOGIDA DE ALIMENTOS RESIDENCIAL AZALEA

11 de diciembre.
Organiza: Cristina Millán. Los alimentos irán destinados al Comedor Solidario.

XI MUESTRA SOLIDARIA DE BAILES DE SALÓN

13 diciembre. 19.30 h.
Centro Cultural Fronteras.
Organiza: Asociación Torrejón Baila.
Entrada/donativo: 1 kilo/1 litro.
Los alimentos serán donados a Cáritas.

CONCIERTO SOLIDARIO CLAVE 1

13 de diciembre. 18.30 h.
Casa de Cultura. C/ Londres, 5.
Entrada con donativo solidario.

MERCADILLO INTERNACIONAL EBENEN

14 de diciembre. De 17.00 a 21.00 h.
C/ Cruz, 48.
Concierto de la Coral de Ebenen.
Recogida de alimentos. Venta de libros, juguetes de segunda mano y dulces donados por alumnos y profesores.
Rifa con obsequios donados por comercios locales.

CAMPAÑA SOLIDARIA DULCE NAVIDAD DEL CLUB ROTARY

Deposita tus dulces navideños en las cajas que encontrarás en organismos públicos, centros sociales, parroquias y comercios hasta el 21 de diciembre. Los dulces se entregarán a Cáritas.

LUDOMANIA 2019 XII JORNADAS DE JUEGOS DE MESA SORTEO SOLIDARIO

21 de diciembre de 11.00 a 21.00 h.
22 de diciembre de 11.00 a 20.00 h.
Centro Polivalente Abogados de Atocha. C/ Londres, 11B.
Se entregará un boleto para el sorteo de juegos de mesa por cada kilo o litro de alimentos entregado.
ORGANIZA: Asociación Juvenil Místicas de Arkat. A favor de Cáritas.

CAMPAÑA JUGUETES PARA TOD@S AYTO. TORREJÓN

La Concejalía de Bienestar del Ayuntamiento de Torrejón de Ardoz pone en marcha esta campaña para que ningún niño/a se queden sin juguetes en estas fechas tan señaladas.

VISITA DE LOS REYES MAGOS DE ORIENTE Y RINCÓN CREATIVO -ENTREGA DE CARTAS

3 de enero de 12.00 a 13.30 h.
Centro de Día Torrejón.
Avda. de Madrid, 37.
Organiza: Fundación Manantial.

CASSETAS SOLIDARIAS EN PLAZA ESPAÑA

Con las Asociaciones torrejoneras: Torrafal, Comedor Solidario, Confianza Solidaria, AA.VV. Las Cábilas, Ademta, Parkinson, Hoopé, ASTOR, Fundación Alzheimer y Luis Moreno.

Canciones Guachis en Ciudad de los Sueños



SOMOS LOS GUACHIS

Nos crearon con risitas, hu mimos dulces y algodón. Nos hicieron de la mejor selección, hu.

Somos los más divertidos, más geniales y más guais, y repartimos alegría si no hay, hu.

Y si alguna vez no ríes y sientes necesidad nos pondremos a tu lado, ¡te vas a enterar!

Somos los Guachis somos los más alegres.



Y queremos que tú celebres, con nosotros la Navidad.

Y no lo olvides...



Que somos tus amigos.

Siempre estaremos contigo.

Con risa y felicidad, hahahaha.

Siempre estamos a tu lado aunque no nos puedas ver, arrancándote sonrisas por doquier.

Derrochamos simpatía, alegría y buen humor.

Siempre damos de nosotros lo mejor.

Siempre que nos necesites, no lo dudes, llámanos.

Siempre estaremos a tu lado, ¡aquí en Torrejón!

ESTRIBILLO X 3



VELERO DE LOS VIENTOS



¡Barco a la vista!



Surcando los mares navego sin cesar, pues soy un guachi muy genial al que nadie puede igualar.

Junto a mis compañeros vigilo sin cesar.

Para que nadie con maldad entristezca cualquier lugar.

¡Adelante mis guachis!



Nosotros los guachis navegamos con tesón, en nuestro barquito de ilusión, llevando alegría, sueños y un montón de amor.

Para todos a su corazón llevamos simpatía, mimos y buen humor.

Para todos aquellos que estén tristes un montón, hu.

Luchamos contra el malo, tenemos el poder. Con risas y alegrías, le conseguimos vencer.



¡Al abordaje!

ESTRIBILLO X 2

PARA TODOS A SU CORAZÓN X 2



Canción Guachis en Fantasía de Navidad

GENIO DEL RELOJ FANTASÍA DE NAVIDAD



GENIO: -Oh, Guachi de mi corazón, que me has sacado de aquella prisión, ya puedes formular tus tres deseos.

GUACHI: -¿Deseos?

GENIO: -¡Sí! Puedes pedir un viaje colosal, un dinosaurio, un cohete espacial... Puedes pedir una tarta descomunal...

GUACHI: -Pero... ¿cómo?

GENIO: -¡Pues yo soy el Genio de Torrejón! Y puedo hacer lo que quieras, sí... cambiar tu suerte y tu porvenir.

TODOS: -¡Guachitástico!

GENIO: -¡Una lluvia de caramelos!

TODOS: -¡Guachitástico!

GENIO: -¡Una casa de gelatina!

TODOS: -¡Guachitástico!

GENIO: -¡Una torre muy peluda!

TODOS: -¡Guachitástico!



Busca el video con la coreografía en Youtube:
<https://www.youtube.com/watch?v=XWjdmWekVOK>

INFORMACIÓN APARCAMIENTO

Para los que opten por el vehículo privado, se han habilitado los 2 grandes Aparcamientos de Navidad A y B públicos y gratuitos con 3.200 plazas en el Recinto Ferial a los que se accede por la avenida de la Luna y la M206. Si estos aparcamientos se llenasen, se recomienda aparcar en el colindante Polígono Las Monjas.

Rufino GRUP GAMMA

Te desea **Felices Fiestas**

DESDE **1963** CELEBRANDO
☆ ❄️ JUNTOS LA NAVIDAD ❄️ ☆

VISITA ESTAS **NAVIDADES** NUESTRA **EXPOSICIÓN Y**
APROVECHA NUESTRAS INCREÍBLES **OFERTAS**



SIN IVA
EN TU COCINA

Rufino GRUP GAMMA

TU TIENDA DE BAÑOS Y COCINAS EN **TORREJÓN DE ARDOZ**

Av. de la Constitución 227
28850 - Torrejón de Ardoz
Madrid.

Horario comercial:
L-V. 10.00 h. a 20.00 h.
S. 10.00 h. a 14.00 h.

Telf.: 91 678 10 74
www.rufinonavarro.com

Descuento equivalente al importe de IVA aplicable a mobiliario de cocinas (no incluye electrodomésticos).
Oferta válida para cocinas contratadas desde el 10 de diciembre de 2019 hasta el 10 de enero 2020,
y montadas antes del 31 de marzo de 2020. Promoción no acumulable a otras ofertas.